ESERCIZIO PER LE VACANZE - ACCESS CONTROL LIST

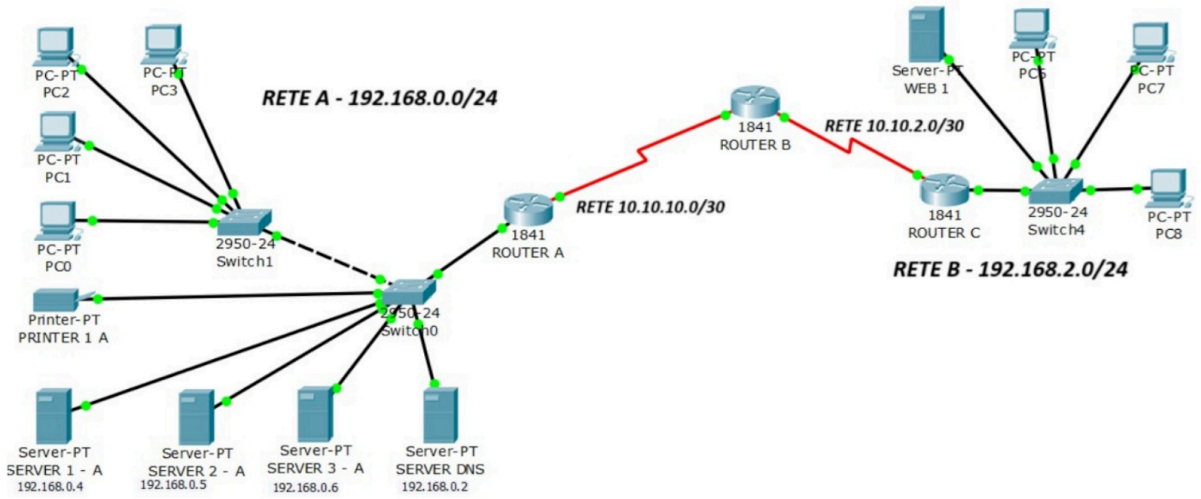

Dato lo scenario di figura, scrivere le ACL per implementare le seguenti policy di sicurezza:

- **Impedire qualunque collegamento TELNET sui server della rete A dal computer PC8 (192.168.10.2.13/24) della rete B;**

- **Impedire di effettuare collegamenti al servizio MySQL in esecuzione sul server 1- A (192.168.0.4/24) della rete A dall'intera rete B tranne che per il server WEB 1 (192.168.2.54/24);**

- **Consentire al solo server WEB 1 (192.168.2.54/24) di utilizzare il DNS (192.168.1.2/24) della rete A impedendo l'utilizzo a tutti i restanti Pc della stessa rete B;**

- **Impedire al server 3 - A della rete A (192.168.0.6/24) di utilizzare il DNS (192.168.1.2/24) sempre della rete A;**

Indicare router, interfaccia (nera per Ethernet, rossa per seriale) e verso dei pacchetti per la loro applicazione.
Consegnare un file di testo con indicate le ACL. A lezione verranno chiamati degli studenti per la correzione delle singole ACL.